არნოლდ ჩიქობავა 115

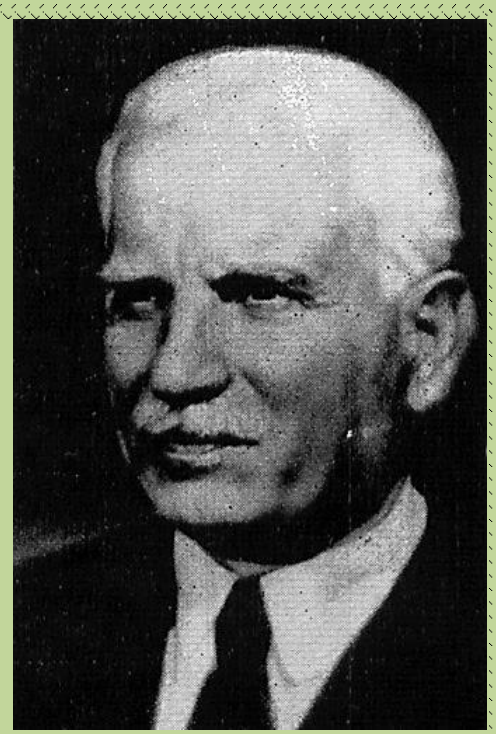

ივანე ჯავახიშვილის სახელობის თბილისის სახელმწიფო უნივერსიტეტი
ჰუმანიტარულ მეცნიერებათა ფაკულტეტი

სტუდენტთა სამეცნიერო საფაკულტეტო კონფერენცია

დიდი ქართველი ენათმეცნიერისა და საზოგადო მოღვაწის, იბერიულ-კავკასიური ენათმეცნიერების ფუძემდებლისა და უნივერსიტეტში კავკასიურ ენათა კათედრის დამაარსებლის, აკადემიკოს არნოლდ ჩიქობავას (1898-1985) დაბადებიდან 115-ე წლისთავის აღსანიშნავად 2013 წლის 30 მარტს ჰუმანიტარულ მეცნიერებათა ფაკულტეტზე ჩატარდება სტუდენტთა სამეცნიერო კონფერენცია. თემატიკა შეზღუდული არ არის და მონაწილეობის მიღება შეუძლია ფაკულტეტის ყველა საგანმანათლებლო პროგრამის სტუდენტს განათლების სამსავე საფეხურზე (ბაკალავრიატი, მაგისტრატურა, დოქტორანტურა) შემდეგ სამეცნიერო დისციპლინებში:

- **ენათმეცნიერება, ონომასტიკა, პალეოგრაფია**
- **ლიტერატურათმცოდნეობა, მითოლოგია, ფოლკლორისტიკა**
- **არქეოლოგია, ფიზიკური ანთროპოლოგია, ეთნოლოგია**
- **ისტორია, წყაროთმცოდნეობა, ხელოვნებათმცოდნეობა**
- **ფილოსოფია, თეოლოგია, განათლების მეცნიერებანი**

მონაწილეობის მსურველმა სტუდენტებმა სარეგისტრაციო ფორმა და მოხსენება (თეზისები) უნდა წარმოადგინონ მიმდინარე წლის **20 მარტამდე** მითითებულ ელექტრონულ ფოსტაზე:

linguistics@tsu.ge

<u>სარეგისტრაციო ფორმა</u>

1.	სახელი და გვარი	
2.	სწავლის საფეხური და კურსი	
3.	მიმართულება (პროგრამა)	
4.	ტელეფონი	
5.	ელექტრონული ფოსტა	
6.	მოხსენების სათაური	
7.	სამეცნიერო ხელმძღვანელი	
8.	სპეც. აპარატურის საჭიროება	
9,	რეგისტრაციის თარიღი	